

A photograph of several purple cyclamen flowers with green leaves in a forest setting. The flowers are in various stages of bloom, with some fully open and others as buds. The background is a soft-focus green forest floor.

*2025-2026 : Sensibilisation et préservation du parc,
l'aventure continue, plus nombreux, plus soutenus...*

Rentrée 2025 : un constat effrayant

Les arbres coupés suite aux tempêtes et à causes des maladies déstructurent le sol qui se retrouve couvert de graminées qui étouffent les bulbes de cyclamens. Le recul du parc oblige à des actions de fond pour sa préservation.

Les déchets industriels sont de retour.



Au cours des précédents travaux de nettoyage, tous les branchages ont été entassés au même endroit, empêchant l'oxygénation et développant la prolifération de moisissures.



La période de l'essaimage et d'actions concrètes

MFR
CULTIVONS LES RÉUSSITES

Formations par alternance
CFA MFR Beaune-Grandchamp

1/ Quand les institutions aident au financement...

- Le Conseil Régional de Bourgogne-Franche-Comté
- La Mutualité Sociale Agricole

2/ Quand les professionnels font bénéficier de leur expertise...

- Thomas Siffre et Coquelicot
- La SAS Morel Diffusion

3/ Des actions de sensibilisation sur de nouveaux canaux

- « Coup d'Œil, Coup de Cœur » à Auxey-Duresses
- Le séjour à Fréjus sur Instagram
- Les vœux de la MFR Beaune-Grandchamp pour 2026

4/ La plantation du 14 janvier 2026

5/ Quand les médias diffusent...

- Bourgogne Gazette
- L'écho des Communes
- Le Bien Public



La période de l'essaimage et d'actions concrètes

6/ Le nettoyage du parc « tous ensemble »

7/ Le retour du CENB

8/ La JPO du 31 janvier

9/ La visite de Publitout

10/ La valorisation du parc au printemps

Et à venir... D'ici avril 2027 !

11/ Achat et mise en place du système d'arrosage

12/ Le Musée virtuel de l'intersaison avec L'Artkaravan

13/ Le projet pas japonais

14/ L'observatoire

15/ Des prélèvements pour la capsule temporelle

16/ Les barrières protectrices

17/ Les plantations de haies et de cyclamens foncés



Agenda2030.fr



1/ Quand les institutions aident au financement...

Le Conseil Régional de Bourgogne-Franche-Comté

En 2025, le Conseil Régional de Bourgogne Franche-Comté lance un appel à projet lié au développement durable. La MFR de Grandchamp, qui souhaite donner aux jeunes les moyens de réussir dans leur projet y répond et obtient un budget de 6500€.



La Mutualité Sociale Agricole

En parallèle, lors de présentations de leur projet, les jeunes rencontrent des administrateurs de la MSA qui leur conseillent de répondre à l'appel à projet jeune qu'ils défendent d'abord à l'écrit puis en visio conférence : ils obtiennent 2500€.

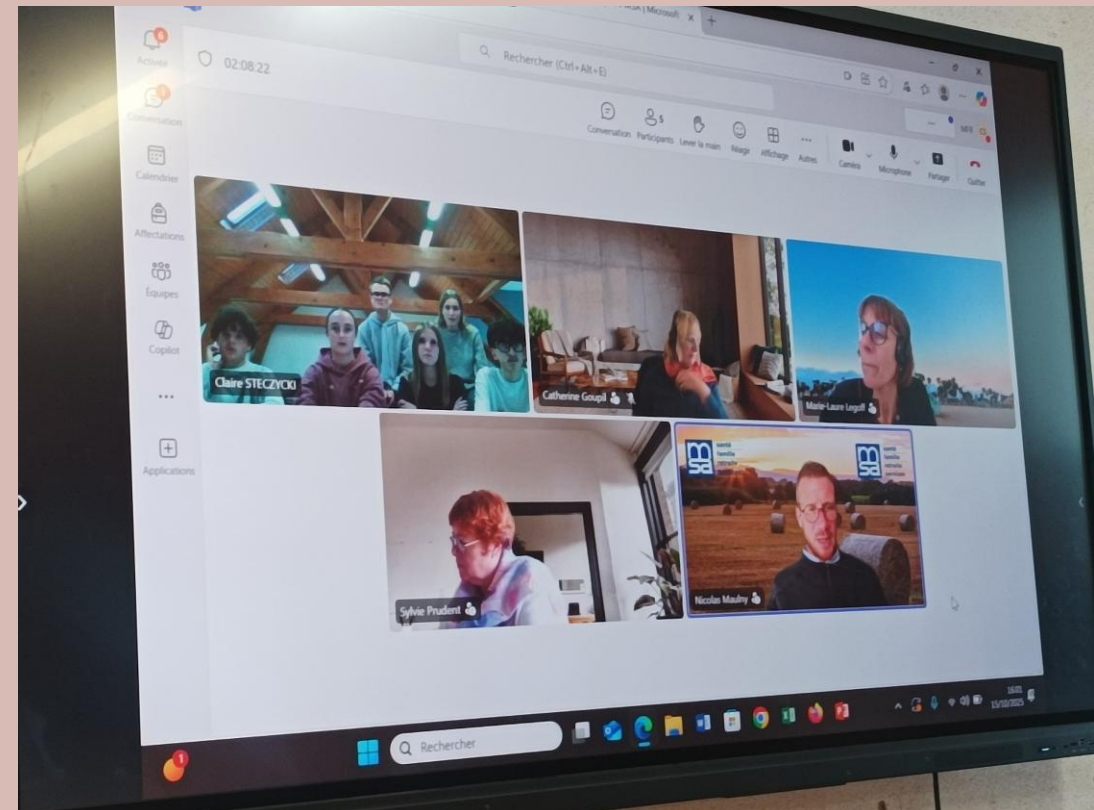

2/ Quand les professionnels font bénéficier de leur expertise...

Thomas Siffre et Coquelicot

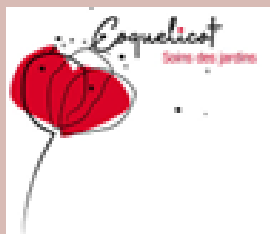

Soins des jardins

- Aménagements
- Plantations Bassins
- Travaux paysagers
- Gestion écologique des espaces verts
- Eco-reponsables

Présent à l'assemblée générale de la MFR lors de la présentation du projet, c'est une première rencontre avec le groupe qui fait des étincelles. Thomas, paysagiste installé à Corgengoux, accepte d'accompagner les jeunes dans leurs démarches de protection et de préservation du parc avec son regard professionnel.

La SAS Morel Diffusion



La page internet qu'ils ont créée leur a permis d'être repérés par Héloïse Morel, spécialiste internationale des cyclamens. C'est le lancement d'une invitation à Fréjus pour les Essais, question d'en apprendre un peu plus et de valoriser le travail effectué via des réseaux sociaux professionnels.

4/ Des actions de sensibilisation sur de nouveaux canaux : salons, Instagram, e-mailings

« Coup d'Œil, Coup de Cœur » à Auxey-Duresses, les 25 et 26 octobre 2025



Déterminés à pouvoir partir aux Essais Cyclamens de Fréjus sans pouvoir toucher aux fonds des financeurs, les jeunes ont travaillé leur projet d'EIE (Enseignement à l'Initiative de l'Etablissement) en vue de pouvoir financer un séjour pédagogique hors région, en Provence. Projet validé, ils ont ainsi collaboré avec le syndicat viticole d'Auxey-Duresses en vendant les verres lors du weekend annuel de Portes Ouvertes des viticulteurs, en organisant un stand de snacking de charcuteries et fromages régionaux et en présentant le projet de préservation du parc de Cyclamens de Grandchamp.



Le séjour en Provence relayé sur Instagram et Facebook



Ils ont bien fait d'insister ! En effet, la rencontre avec Héroïse

Morel dans ses serres et son espace commercial ont permis au groupe de découvrir, outre 370 variétés de cyclamens, qu'il existe 4 variétés de *Cyclamens Hédérifolium*. Il s'avère que l'habitat de Grandchamp n'en compte désormais plus que 3, les plus foncés ayant disparus, soit complètement, soit par dégénérescence. Quoiqu'il en soit, sa production à Fréjus, permettra de le réimplanter quand le parc sera à nouveau en bonne santé.

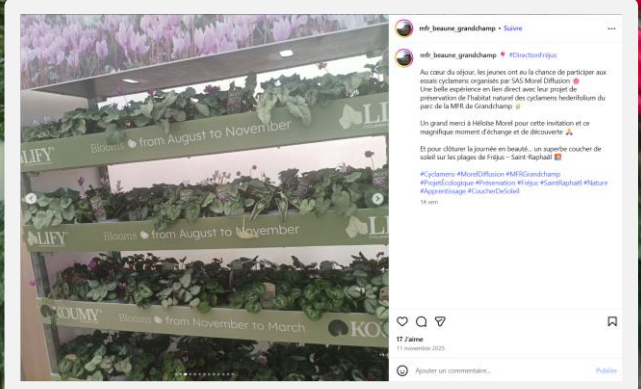
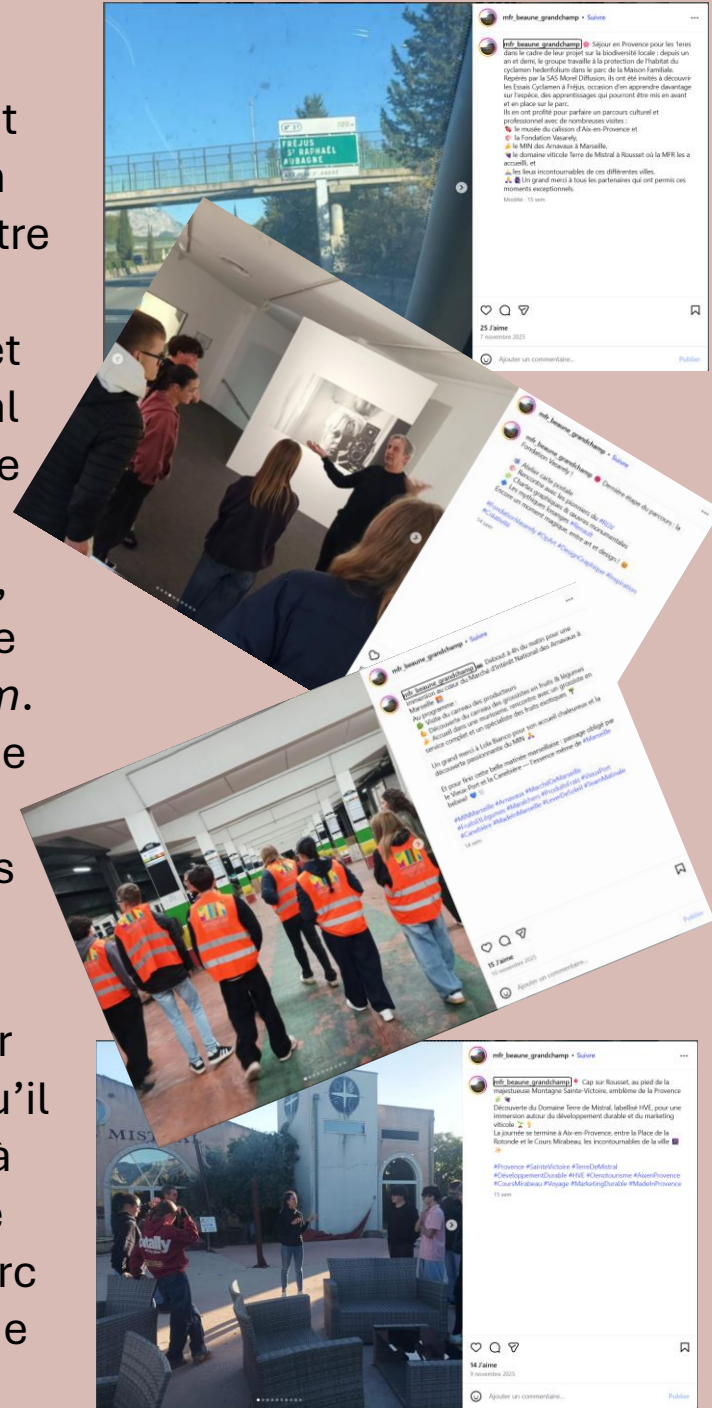

Les vœux de la MFR Beaune-Grandchamp pour 2026 : un e-mailing à grande échelle

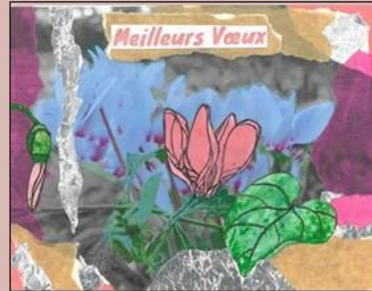
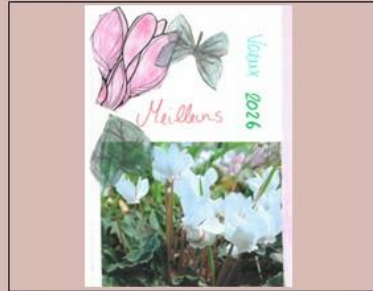

Toute l'équipe de la MFR Beaune-Grandchamp vous souhaite de joyeuses fêtes



*En 2026,
Préservez nos cyclamens sauvages !*



*En 2026,
Préservez nos cyclamens sauvages !*

Décembre et janvier étant les mois des vœux, chaque jeune s'est lancé dans une production artistique inspirée par la visite de la Fondation Vasarely pour créer un polyptique qui servira de carte de vœux numérique à la Maison de Familiale de Grandchamp.



5/ La plantation du 14 janvier 2026

Derrière cet espace de stationnement repose un habitat de *Cyclamens Hédérifolium* à préserver. L'entretien de cet espace est cofinancé par la MSA, le Conseil Régional de Bourgogne Franche-Comté et le CFA-MFR de Beaune Grandchamp.

Merci de respecter le sous-bois



Le groupe a pu planter 6 arbres de 4 mètres sous le tutorat de Thomas Siffre, 3 chênes de Bourgogne et 3 charmes, des essences locales, à proximité desquelles, ils ont affiché un message pour l'avenir du parc et posé une affiche informationnelle sur l'espace de stationnement.



3/ Quand les médias diffusent...

- Bourgogne Gazette
- L'écho des Communes
- Le Bien Public



Communiqué de presse

Date de diffusion : 14/01/2026



Ruffey-lès-Beaune : six jeunes s'engagent pour préserver un habitat naturel menacé

Ruffey-lès-Beaune, le 14 janvier – Mercredi prochain, six jeunes mineurs planteront six arbres sur la commune – trois charmes et trois chênes sessiles, toutes essences locales – afin de protéger un habitat de *Cyclamen hederifolium* en fort recul. Cette action symbolique et écologique marque une nouvelle étape dans un projet né il y a un an et demi et déjà largement salué par les acteurs locaux et nationaux.

Un habitat fragile, un engagement déterminé

Le site concerné connaît depuis plusieurs années une dégradation progressive : développement de graminées envahissantes, recul des cyclamens, et disparition totale d'une des quatre variétés présentes, les cyclamens violets. Face à ce constat, les jeunes avaient initialement imaginé créer un « musée du vivant ». Mais la dégradation rapide du parc les a conduits à réorienter leur projet vers une priorité absolue : **préserver et protéger l'écosystème existant.**

Un soutien institutionnel et professionnel

Séduits par leur détermination, le **CRBF** et la **MSA** ont décidé d'accompagner leur démarche à hauteur d'environ 9 000 €. Leur initiative a déjà touché plus de **10 000 personnes** grâce à un travail de sensibilisation quotidien : expositions, presse locale, événements, réseaux sociaux... En avril dernier, leur action a même retenu l'attention de la **ministre de l'Agriculture**. Repérés par la **SAS Morel Diffusion**, les jeunes ont également été invités aux **Essais annuels de Fréjus**, où ils ont pu approfondir leurs connaissances en gestion écologique et protection des milieux naturels.

Une action concrète le 14 janvier

La plantation des arbres vise à créer une zone tampon protectrice autour de l'habitat des cyclamens, afin de limiter l'érosion de la biodiversité locale et de restaurer progressivement l'équilibre du site. Cette opération marque une étape forte dans un projet porté par la jeunesse (le projet débute une phase de relais et d'essai avec de nouveaux participants), soutenu par les institutions, et ancré dans une dynamique locale de préservation du patrimoine naturel.

Contacts presse :
Claire STECZYCKI, accompagnatrice du projet – 03 80 26 61 44 ou 06 19 01 03 89
Maud FREVILLE, directrice de la MFR Beauce – Grandchamp – 03 80 26 61 44

<https://mfr-grandchamp.fr/medias/File/vins/2025/UTF-8site-internet.pdf>
https://www.instagram.com/mfr_beauce_grandchamp/
[MFR Beauce-Grandchamp | Ruffey-lès-Beaune | Facebook](https://www.facebook.com/mfr.beauce.grandchamp/)



Le groupe de 2nde 2025-2026 rejoint les « 6 », et réalise son premier communiqué de presse qui donnera naissance à 3 articles dans les médias, permettant ainsi de sensibiliser encore.

6/ Le nettoyage du parc « tous ensemble »

Janvier est le mois des travaux d'hiver pour le maintien en bonne santé du parc : 4èmes, 3èmes, secondes, 1ères et terminales se sont donné la main pour extraire les surplus de branchage, broyer (et essayer de réparer le broyeur), remettre à jour l'affichage du parking... dans la bonne humeur, malgré la pluie en fin de parcours.



7/ Le retour du CENB : Conservatoire des Espaces Naturels de Bourgogne



Julien Dandouau, qui a découvert le projet en 2025, a pu nous faire une présentation sur mesure des actions à mener pour préserver le parc et l'intérêt du projet avant un atelier pratique d'estimation de la hauteur d'un arbre.

Les services écosystémiques

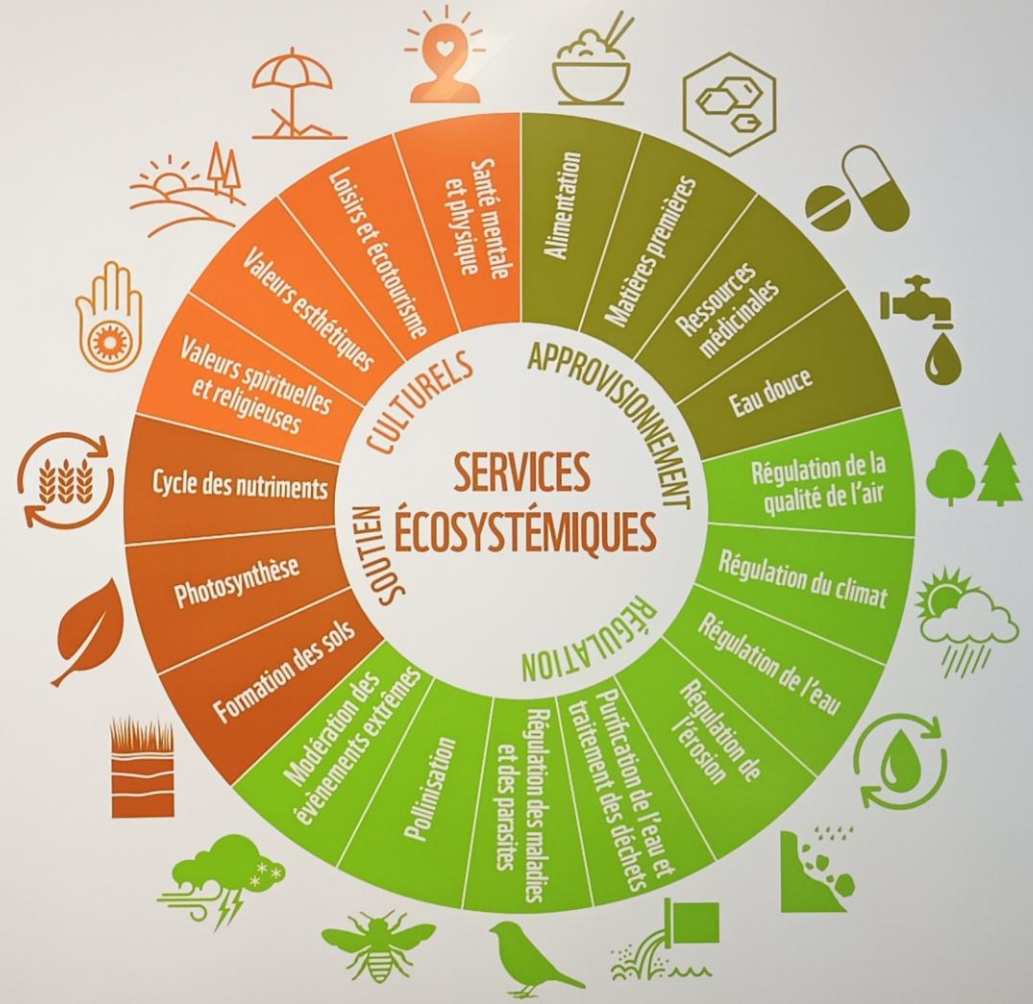

7/ Le retour du CENB : Conservatoire des Espaces Naturels de Bourgogne



A l'occasion de cette intervention, nous avons découvert la mise en vente des parcelles 932 et 933 du hameau : les arbres qui bordaient la route ont été abattus pour laisser place à des entrées pour les constructions et des haies basses. Aujourd'hui, les haies de la MFR ne sont plus suffisamment denses pour préserver les Cyclamens, il faudra donc replanter aussi sur les bordures.

*** Bilan d'étape avec le Conseil d'administration de la MFR de Grandchamp : avancée des travaux, débriefing de l'intervention du CENB avec les nouvelles contraintes, demande d'autorisations pour la poursuite du projet**



8/ La Journée Portes Ouvertes de la MFR du 31 janvier 2026



Le cabinet de curiosités du parc



Les actions déjà menées



Les sets de tables théâtralisés

Louane et Thyméo ont pris le relais pour présenter leur projet aux familles qui sont venues prendre des renseignements sur les différentes formations de la MFR.



9/ La visite de Publitout pour réaliser un projet de communication professionnelle



10/ La valorisation du parc au printemps



** En collaboration avec le club photo de Ruffey*

MFR
CULTIVONS LES RÉUSSITES

Formations par alternance
CFA MFR Beaune-Grandchamp



Les classes de 4^{ème}
et 3^{ème} ont réalisé
une bibliothèque
d'environ 300 photos
qui serviront à
agréments la
valorisation du parc
au printemps

10/ La valorisation du parc au printemps

- *L'ail des ours à l'honneur : Réalisation de pesto vegan, de la cueillette à la stérilisation en cours de produit alimentaire avec réalisation d'une vidéo tuto pour le reproduire à la maison*



10/ La valorisation du parc au printemps

- La Journée Portes ouvertes de la MFR du 7 mars 2026



→ Les secondes Conseil – Vente poursuivent les présentations du projet pour continuer à sensibiliser les publics

→ Et réalisent un premier stand (vente de Melon, de sets de table et d'ail des ours) dans l'objectif de réunir des fonds pour aller à Fréjus, obtenir la variété de *Cyclamens Hédérifolium* qui a disparu du parc et la réimplanter



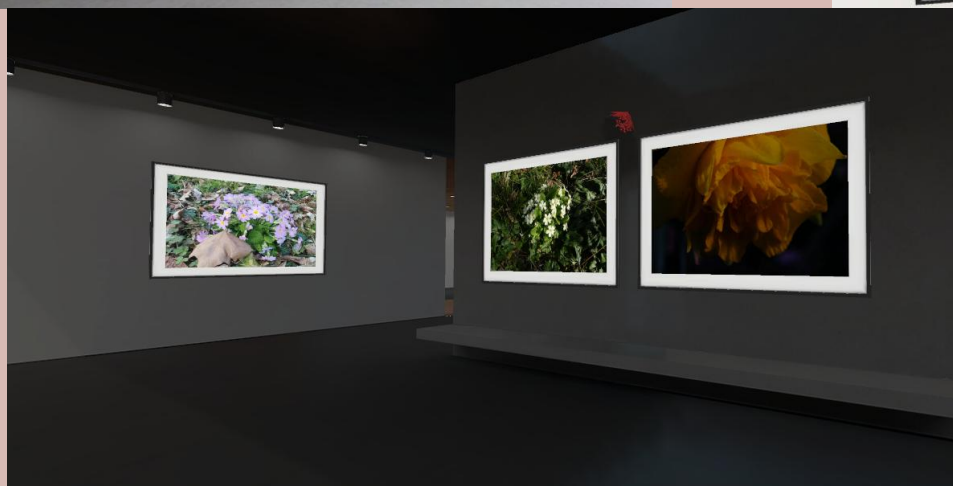

Les élèves de 4^{ème} et 3^{ème} ont réalisé un second musée virtuel mettant en avant la biodiversité du parc en dehors de la période de floraison des cyclamens sur spacio.io avec le concours de l'Artkaravan.

12/ Le Musée virtuel de l'intersaison avec L' **ARTKARAVANE**
Art et Culture pour tous

Mais aussi la création du logo de l'habitat des Cyclamens de Grandchamp par le groupe de seconde



MFR
CULTIVONS LES RÉUSSITES

Formations par alternance
CFA MFR Beaune-Grandchamp



Concrètement,

Ce que nous **devons** réaliser pour préserver le parc :

- Créer une barrière tout le long du parking pour éviter que les curieux ne piétinent le parc dans des périodes où la biodiversité du parc est fragile. Cette barrière servira de support à l'exposition des photos représentatives de la biodiversité du parc. Pour l'aspect pédagogique, chaque élément sera nommé;
- Créer un chemin de traverse pour profiter de l'intérieur du parc. Il sera effectué à la façon « pas japonais ». Chaque jeune y réalisera sa dalle de ciment dans laquelle seront moulés le logo du projet et son prénom;
- Créer un observatoire pour la maîtrise du développement des 3 variétés de *Cyclamen Hédérifolium* présentes sur le site.

Ce que nous **souhaitons** faire pour le maintien du parc et des espèces :

- Replanter de nous nouveaux arbres et arbustes pour protéger le sous-bois et remplacer ceux qui sont défailants;
- Réintégrer dans le parc la variété de *Cyclamen Hédérifolium* qui a disparu.

POUR CELA, NOUS AVONS DE VOUS !

L'importance de préserver la biodiversité locale

Maintien des services écosystémiques — La biodiversité soutient des fonctions vitales comme la pollinisation, la purification de l'eau, la fertilité des sols et la régulation du climat. Sans elle, ces services s'effondrent, menaçant directement nos activités humaines.

Sécurité alimentaire — De nombreuses cultures dépendent des pollinisateurs (insectes, oiseaux, chauves-souris). Leur déclin met en péril la production agricole locale et nationale.

Résilience face au changement climatique — Les écosystèmes riches en espèces absorbent mieux le carbone et résistent davantage aux perturbations (sécheresses, inondations, maladies). Ils constituent une défense naturelle essentielle.

Protection des ressources naturelles locales — La biodiversité garantit la disponibilité durable de l'eau, du bois, des plantes médicinales et d'autres ressources indispensables aux territoires.

Préservation du patrimoine naturel et culturel — Les paysages, espèces et milieux naturels façonnent l'identité d'un territoire. Leur disparition entraîne une perte irréversible de valeur écologique, culturelle et touristique.

Stabilité économique locale — Plus de la moitié du PIB mondial dépend directement de la nature. Les activités locales (agriculture, tourisme, artisanat, gestion forestière) reposent sur des écosystèmes en bonne santé.

Limitation des risques sanitaires — La dégradation des habitats favorise l'émergence de maladies (zoonoses). Des écosystèmes équilibrés jouent un rôle de barrière naturelle.

Prévention de l'érosion et des catastrophes naturelles — Les sols vivants, les haies, les zones humides et les forêts protègent contre l'érosion, les inondations et les glissements de terrain.

Pourquoi c'est urgent pour notre territoire ?

La biodiversité décline **jusqu'à 1 000 fois plus vite que le rythme naturel**.

Un million d'espèces sont aujourd'hui menacées d'extinction.

Les pressions locales (urbanisation, fragmentation des habitats, pratiques agricoles intensives) accélèrent cette tendance.